

# Perché Gregor di Val di Chiana?

## Perché Gregor?

Clicca qui per vedere un video di [Gregor in montagna.](#)

Questo cane è stato scelto per tanti motivi. Per prima cosa, Gregor è utilizzato regolarmente a caccia in ambienti difficili: questo è fondamentale per verificare le attitudini e le qualità del cane da ferma. Ci sono caratteristiche quali il collegamento naturale e il fondo che non possono essere verificati mediante le prove di lavoro. Inoltre, un buon cane da caccia (in terreno libero) deve essere in grado di continuare a cercare e mantenere alta la motivazione anche quando dopo ore di lavoro non riesce ad incontrare selvatici. I risultati che Gregor ha ottenuto in prove corse in alta montagna sono un importante, ulteriore, conferma delle sue qualità. Altro particolare da rilevare, Gregor è stato preparato per le prove dal proprietario stesso che, tuttora lo conduce, ha pertanto ottenuto tutti i suoi risultati senza che fosse mai presentato da un professionista.



Di Gregor mi è piaciuta anche la tipicità morfologica (ottima

la linea dorsale) e l'equilibrio caratteriale.

[Clicca qui per tornare alla pagina iniziale.](#)

[Clicca qui per sapere chi sono.](#)

[Clicca qui per sapere come saranno allevati i cuccioli.](#)

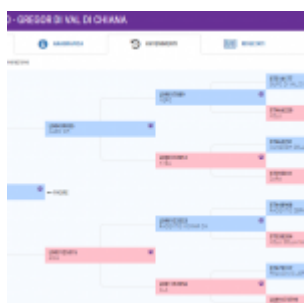
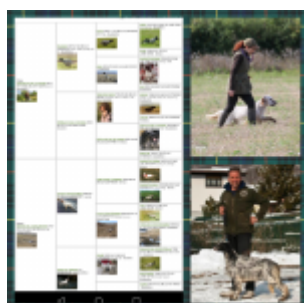

# DI CHIANA

AVVENIMENTI

AVORO

AVORO

DATA	PROVA	CLASSE
14 aprile 2013	PROVE DI CACCIA SU SELVAGGINA NATURALE PER RAZZE DA FERMA	PROVE SELVA PER BI
14 aprile 2013	PROVE DI CACCIA SU SELVAGGINA NATURALE PER RAZZE DA FERMA	PROVE SELVA PER BI
14 aprile 2013	PROVE DI CACCIA SU SELVAGGINA NATURALE PER RAZZE DA FERMA	PROVE SELVA PER BI
14 aprile 2013	PROVE DI CACCIA SU SELVAGGINA NATURALE PER RAZZE DA FERMA	PROVE SELVA PER BI
14 aprile 2013	PROVE DI CACCIA SU SELVAGGINA NATURALE PER RAZZE DA FERMA	PROVE SELVA PER BI
14 aprile 2013	PROVE DI CACCIA SU SELVAGGINA NATURALE PER RAZZE DA FERMA	PROVE SELVA PER BI

# DI CHIANA

AVVENIMENTI

DATA	PROVA
1 settembre 2013	PROVE DI CACCIA SU SELVAGGINA NATURALE PER RAZZE DA FERMA COL VISENTIN (BL)

# DI VAL DI CHIANA

DATA	PROVA
14 aprile 2013	PROVE DI CACCIA SU SELVAGGINA NATURALE PER RAZZE DA FERMA
14 aprile 2013	PROVE DI CACCIA SU SELVAGGINA NATURALE PER RAZZE DA FERMA
14 aprile 2013	PROVE DI CACCIA SU SELVAGGINA NATURALE PER RAZZE DA FERMA
14 aprile 2013	PROVE DI CACCIA SU SELVAGGINA NATURALE PER RAZZE DA FERMA
14 aprile 2013	PROVE DI CACCIA SU SELVAGGINA NATURALE PER RAZZE DA FERMA
14 aprile 2013	PROVE DI CACCIA SU SELVAGGINA NATURALE PER RAZZE DA FERMA







# Cuccioli in arrivo

Ch.It. B./R.S. Briony del Cavaldrossa x  
Ch.It.L/Ch.Int.L./Ch.Eu./ R.S. Gregor di Val di Chiana

Cuccioli da riproduzione selezionata (Pedigree Rosa) [\\*\\*\\*Click here for English\\*\\*\\*](#)



Ch.It.B/ R.S. Briony del Cavaldrossa (CAE-1) Altezza 58 cm

(C.R./R.S. Gion di Crocedomini\* x Ansa del Simano) [Clicca qui per vedere il pedigree](#)

Verifiche sanitarie **HD A ED 0** Esente PRA (**rcd4**) Esente **NCL** Dosaggio **Taurina** nella norma

Briony è figlia del Campione Riproduttore e Riproduttore Selezionato Gion di Crocedomini (HD/A HD0) e di Ansa del Simano (HD/B), una femmina di proprietà di un cacciatore svizzero che pratica la caccia alla tipica alpina sui

Grigioni.



Briony è stata acquistata come cane da caccia ad uso personale. Successivamente, pur provenendo da linee di sangue esclusivamente da lavoro, è diventata **Campionessa Italiana di Bellezza**. È alta 58 cm e ha una dentatura corretta e completa (certificata). È **Riproduttore Selezionato ENCI**. Morfologicamente è un soggetto tipico che ha conseguito anche **2 BOB** (Migliore di Razza) e **3 BOS** (Best of Opposite Sex).

Dopo aver avuto la conferma che fosse un buon cane da caccia, ho iniziato ad addestrarla e condurla personalmente in prove di lavoro ENCI e, mia principale passione, in prove organizzate dal Kennel Club inglese (su *grouse* e su starne). Nel 2017, ha vinto *la Novice Stake* su starne organizzata dal Pointer Club a Sandrigham (Inghilterra). Con questo risultato, ha avuto accesso allo *Stud Book del Kennel Club* e diritto perpetuo di accedere al Crufts in classe *Field Trials*. Briony è il primo cane italiano (e continentale) a vincere una prova di lavoro su starne nel Regno Unito.

È un cane da caccia versatile, usato in ATC di media collina e in pianura, anche beccaccini. Ha partecipato a censimenti di *grouse* nel nord dell'Inghilterra ed è stata utilizzata per "spingere" i fagiani all'interno di una riserva in Kent.

[Clicca qui per vedere Briony in video \(minuto 4 circa\).](#)



È intelligente e collegata, apprende facilmente ed ha molta grinta, pur rimanendo un cane sensibile. Ha un grandissimo fondo e può cacciare per ore. È un cane equilibrato e molto piacevole come compagno di vita.

A caccia chiusa pratica anche addestramento di base e avanzato all'obbedienza (seduto, terra, resta, condotta...) divertendosi. Briony vive in casa ed è abituata a venire ovunque: ristoranti, negozi, mezzi di trasporto, università...

[Clicca qui per sapere come verranno cresciuti i cuccioli e per le informazioni di contatto.](#)

[Clicca qui per sapere chi sono.](#)

[Su questo sito puoi vedere molte altre foto di Briony e Gregor.](#)

**Ch.It.L./Ch.Int.L./ Ch.Eu. / R.S. Gregor di Val Di Chiana**

*(Multi Ch. Picasso x Hemmj di Val di Chiana)* [Clicca qui per vedere il pedigree](#)

**HD A, altezza 58 cm** ([Video Gregor](#))



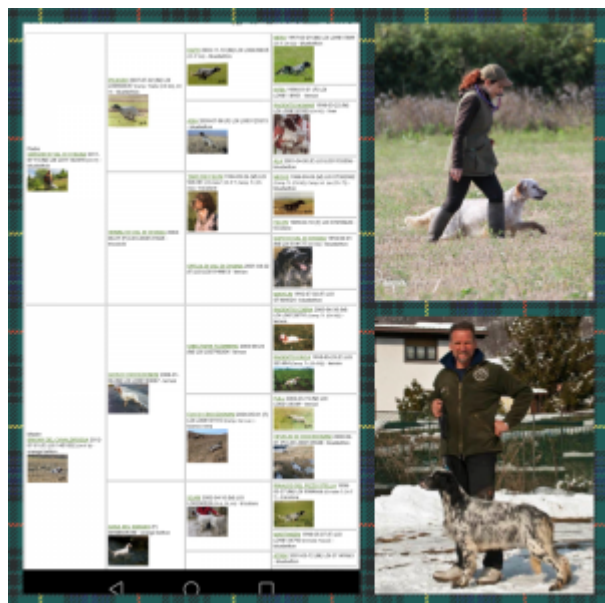

Gregor è un soggetto allevato da Ademaro Scipioni e di proprietà di Domenico Pensa che lo usa a caccia in zona Alpi. Gregor, sempre addestrato e condotto dal proprietario, partecipa a prove di lavoro su tipica alpina. Grazie a queste prove, corse in alta montagna, Gregor è diventato **Ch. Italiano di Lavoro** e **Ch. Internazionale di Lavoro**. Nel **2014 ha vinto il Campionato Europeo su Selvaggina di Montagna**. Oltre a ciò, Gregor è un cane morfologicamente molto tipico e, infatti, ha ottenuto 2 CAC e 2 Ris CAC in esposizione e in raduni di razza. Gregor è **Riproduttore Selezionato**. [Clicca qui per sapere perché è stato scelto Gregor.](#)







**Il cane è una specie sociale e vive in un gruppo.** È un animale che si nutre di carne e che si riproduce in modo asessuato. Il cane è un animale che si nutre di carne e che si riproduce in modo asessuato. Il cane è un animale che si nutre di carne e che si riproduce in modo asessuato.

**Il cane è una specie sociale e vive in un gruppo.** È un animale che si nutre di carne e che si riproduce in modo asessuato. Il cane è un animale che si nutre di carne e che si riproduce in modo asessuato.



**Il cane è una specie sociale e vive in un gruppo.** È un animale che si nutre di carne e che si riproduce in modo asessuato. Il cane è un animale che si nutre di carne e che si riproduce in modo asessuato.



**Il cane è una specie sociale e vive in un gruppo.** È un animale che si nutre di carne e che si riproduce in modo asessuato. Il cane è un animale che si nutre di carne e che si riproduce in modo asessuato.

CH.R. GION DI CROCEDOMINI X ANSA DEL SIMANO

# Briony del Cavaldrosso

CHIT & Riproduzione Selezionato  
Qualifiche in Praga  
HDA / ED O esente PRA & NCL  
2 x BOB 1 x BOS. Qualificata a vita per il Crufts

THE POINTER CLUB



THE POINTER CLUB

THE POINTER CLUB

CAE1

TEST DI COMPETENZA DELL'AFFIDABILITÀ E DELLA TRASPARENZA PER I SOCI E I SOCIARI NUOVI CITTADINI

Il tuo compito è rispondere a questi domande di conoscenza e di valutazione personale basate su dati e informazioni relativi al settore che ti circonda e questo diploma di attività. Complimenti!

1. Riconoscere tutti i membri del CAE1 del Cavaldrosso.

2. Riconoscere tutti i membri del CAE1 del Cavaldrosso.

3. Riconoscere tutti i membri del CAE1 del Cavaldrosso.

4. Riconoscere tutti i membri del CAE1 del Cavaldrosso.

Briony del Cavaldrosso

CHIT & Riproduzione Selezionato

Qualifiche in Praga

HDA / ED O esente PRA & NCL

2 x BOB 1 x BOS. Qualificata a vita per il Crufts

CAE1

TEST DI COMPETENZA DELL'AFFIDABILITÀ E DELLA TRASPARENZA PER I SOCI E I SOCIARI NUOVI CITTADINI

Il tuo compito è rispondere a questi domande di conoscenza e di valutazione personale basate su dati e informazioni relativi al settore che ti circonda e questo diploma di attività. Complimenti!

1. Riconoscere tutti i membri del CAE1 del Cavaldrosso.

2. Riconoscere tutti i membri del CAE1 del Cavaldrosso.

3. Riconoscere tutti i membri del CAE1 del Cavaldrosso.

4. Riconoscere tutti i membri del CAE1 del Cavaldrosso.









and Happy 2017!





Noi

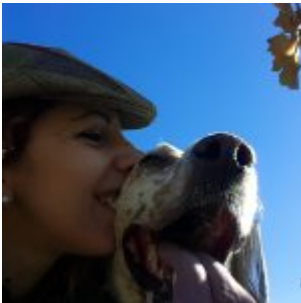

Morsicando il dessert



Hello, my name is Briony and I am a happy dog :-)





Briony pointing three pheasants



Briony likes pubs





Ph. Giulia del Buono

